

ANSICHT SÜD-WEST
WOHNHAUS
1:100

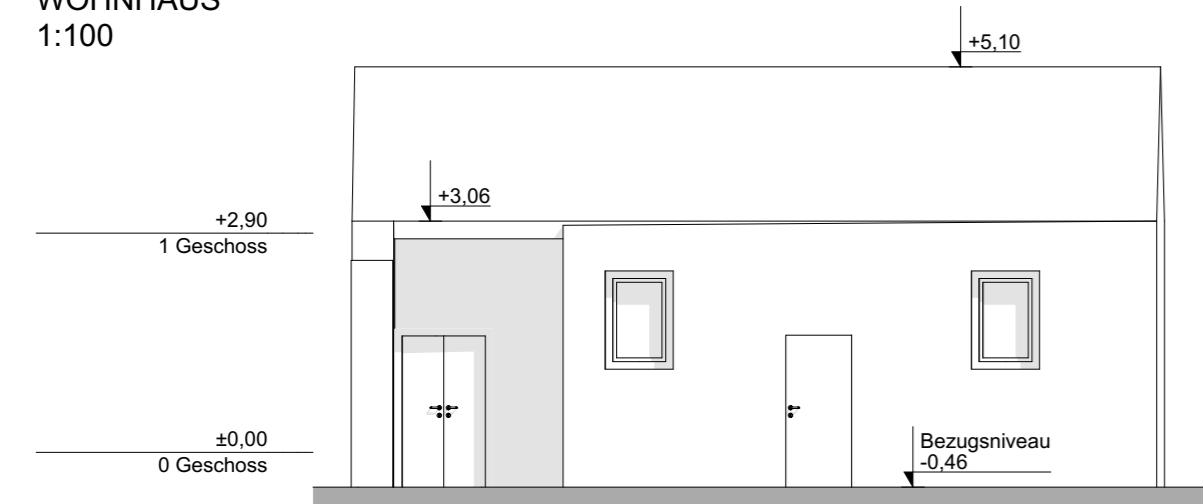

ANSICHT NORD-OST
WOHNHAUS
1:100

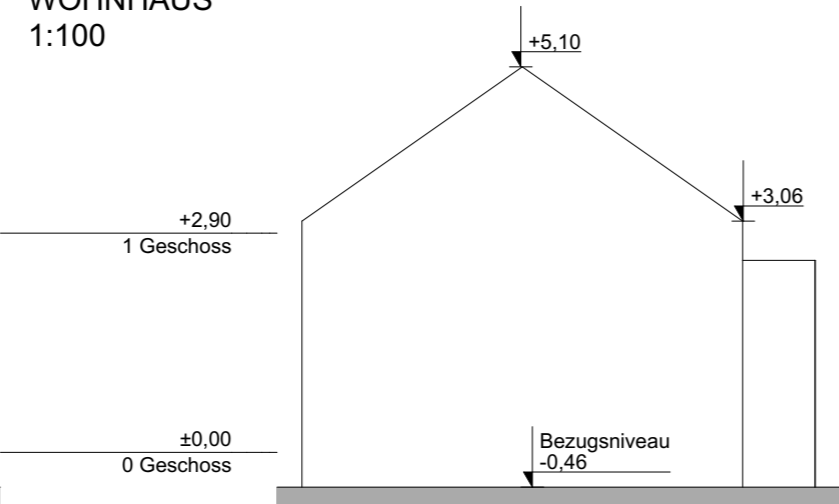

ANSICHT NORD-WEST
WOHNHAUS
1:100

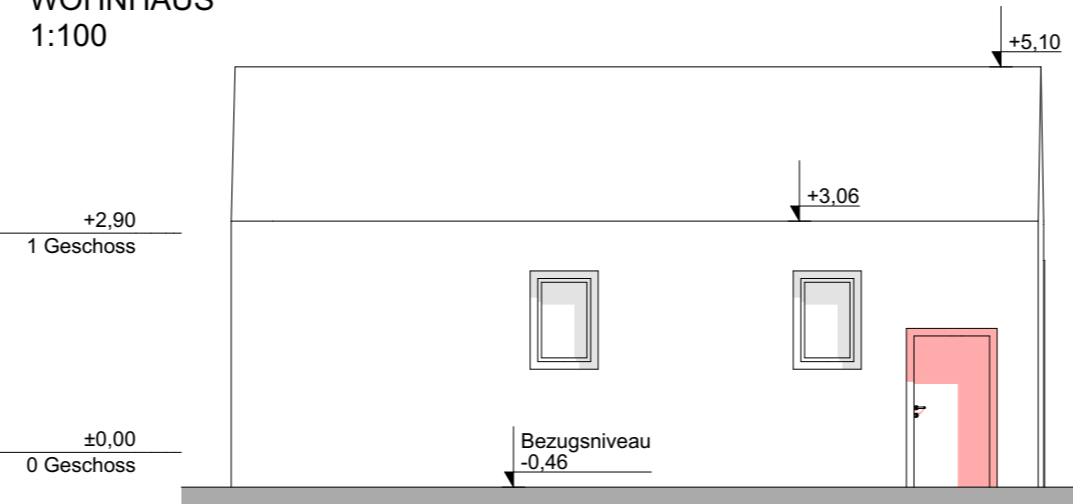

ANSICHT SÜD-OST
WOHNHAUS
1:100

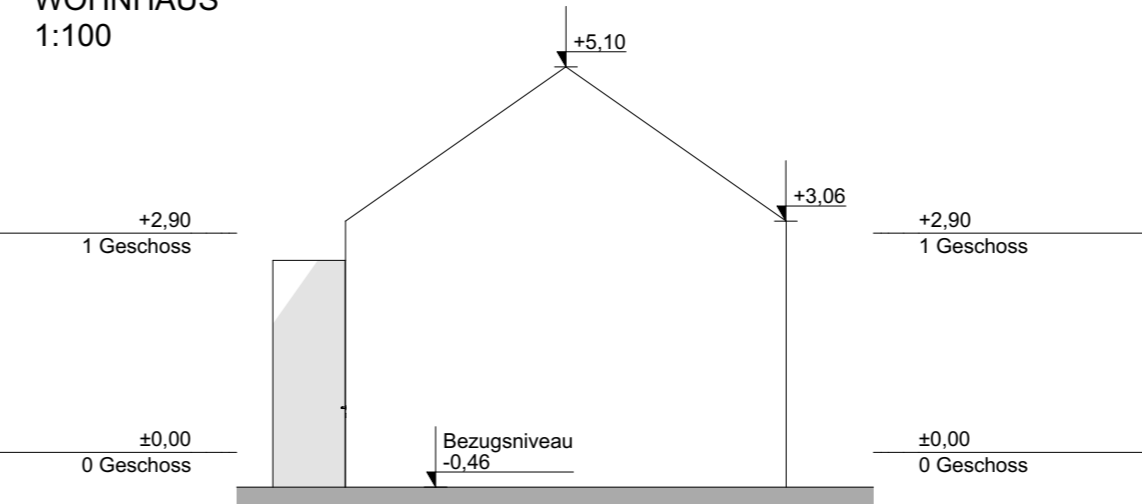

ANSICHT SÜD-WEST
WOHNHAUS
1:100

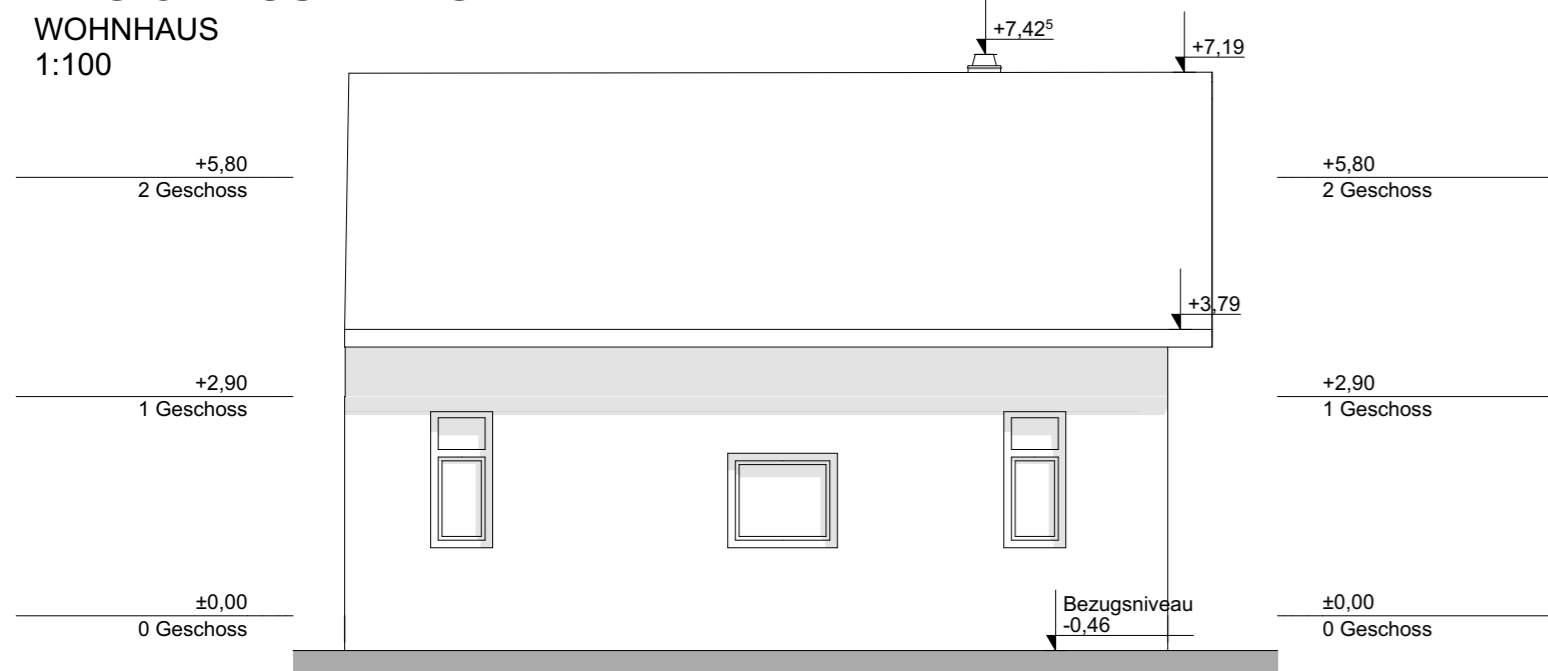

ANSICHT NORD-WEST
WOHNHAUS
1:100

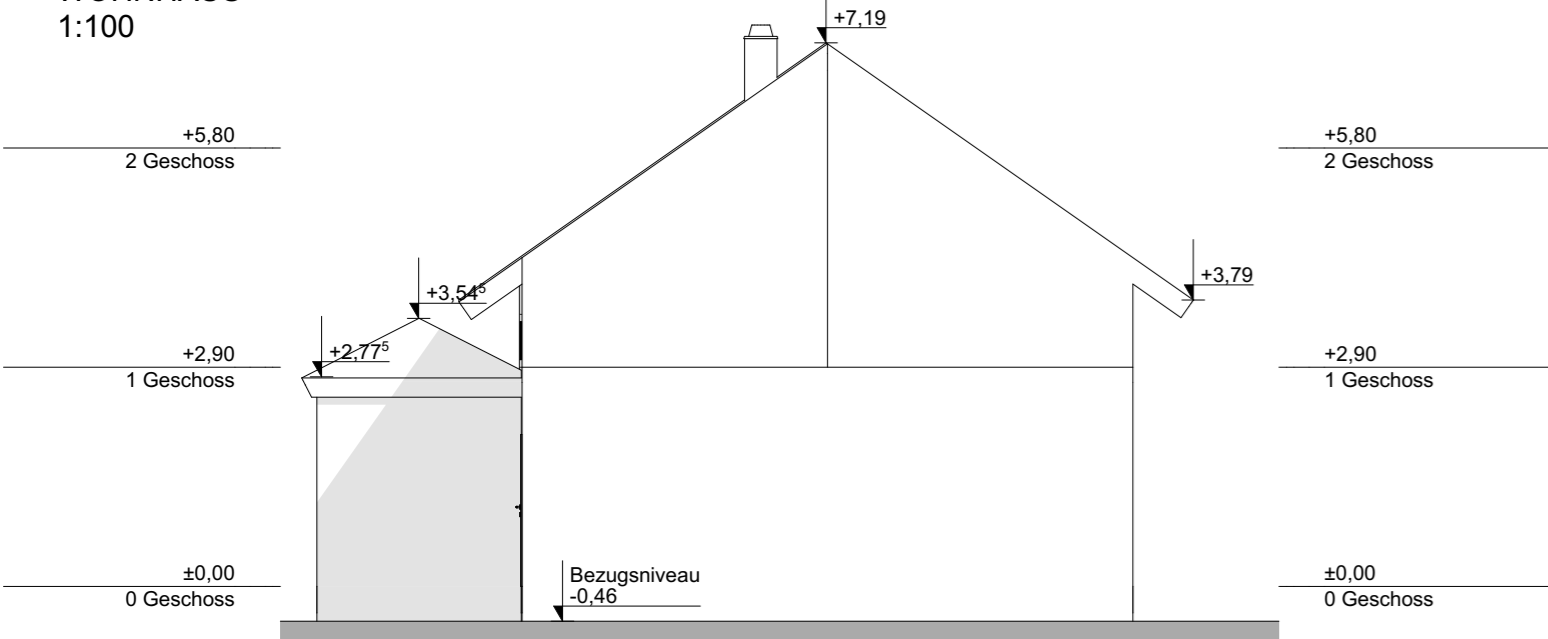

ANSICHT SÜD-OST
WOHNHAUS
1:100

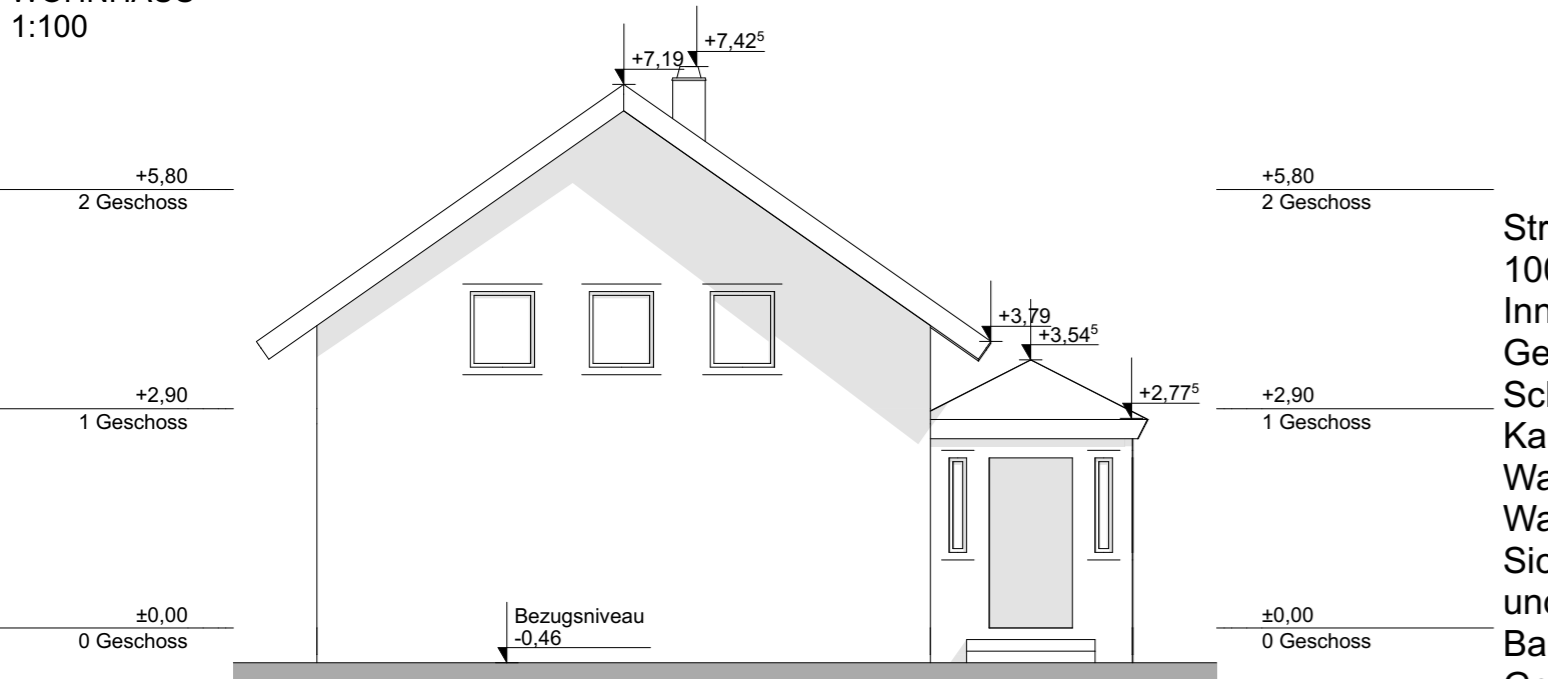

ANSICHT NORD-OST
WOHNHAUS
1:100

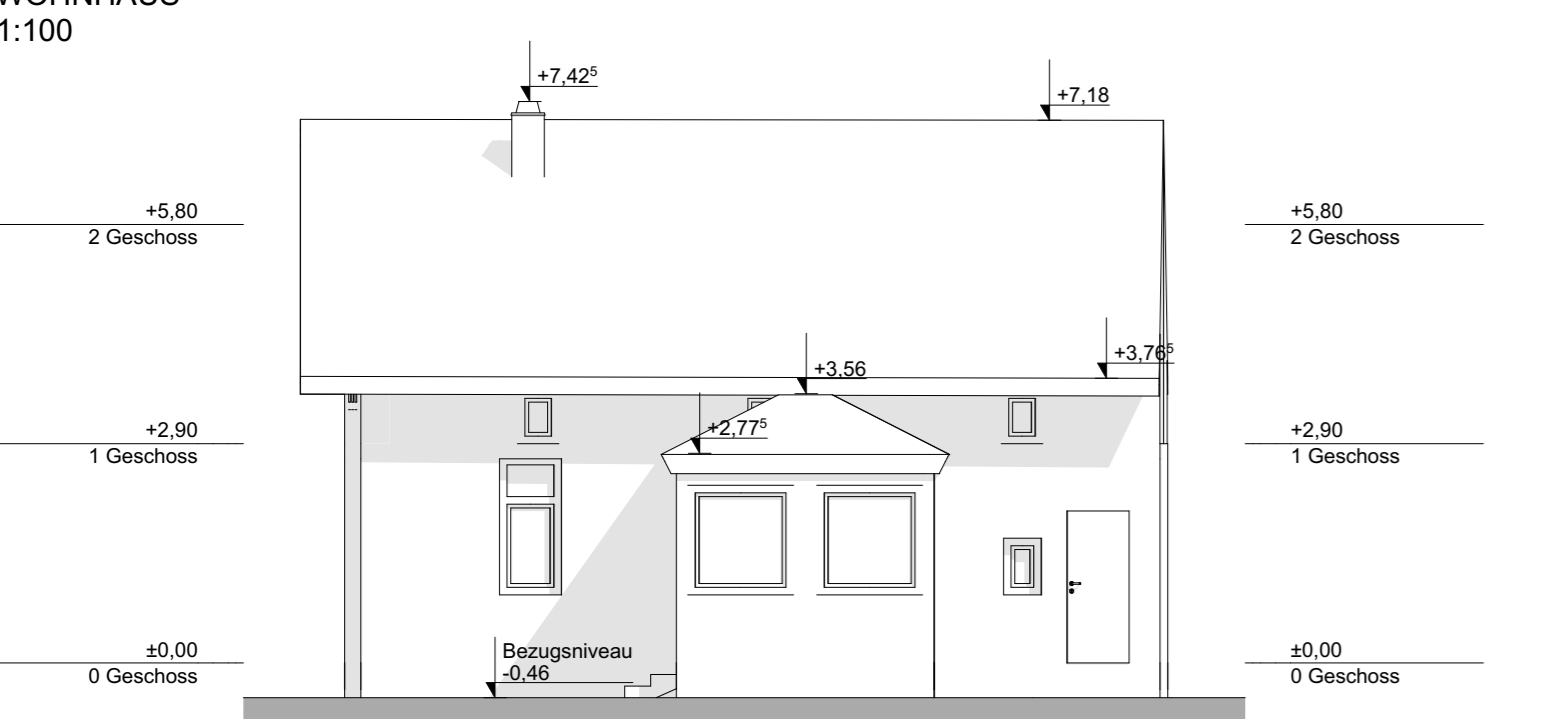

Strangentlüftung über Dach geführt DM = 100mm
Innenliegende Räume mechanisch entlüftet
Geländer H = 100 cm
Schmutzwasser - Anschluss an das örtliche Kanalnetz
Wasser - Anschluss an das örtliche Wasserleitungsnetz
Sicherheitverglasung ESG/VSG bei Fenster und Türen je nach Anforderungen lt. NÖ Bauordnung
Gebäude der Gebäudeklasse 3 (GK 3)

LEGENDE:

- BESTAND
- ABRUCH
- NEUBAU
- BETON
- HOLZ
- DÄMMUNG
- STAHLBETON
- WASSER
- REGENWASSERKANAL
- SCHMUTZWASSERKANAL
- GRUNDSTÜCKSGRENZEN
- ⊗ RAUCHMELDER

SCHNITT 2-2
WOHNHAUS
1:100

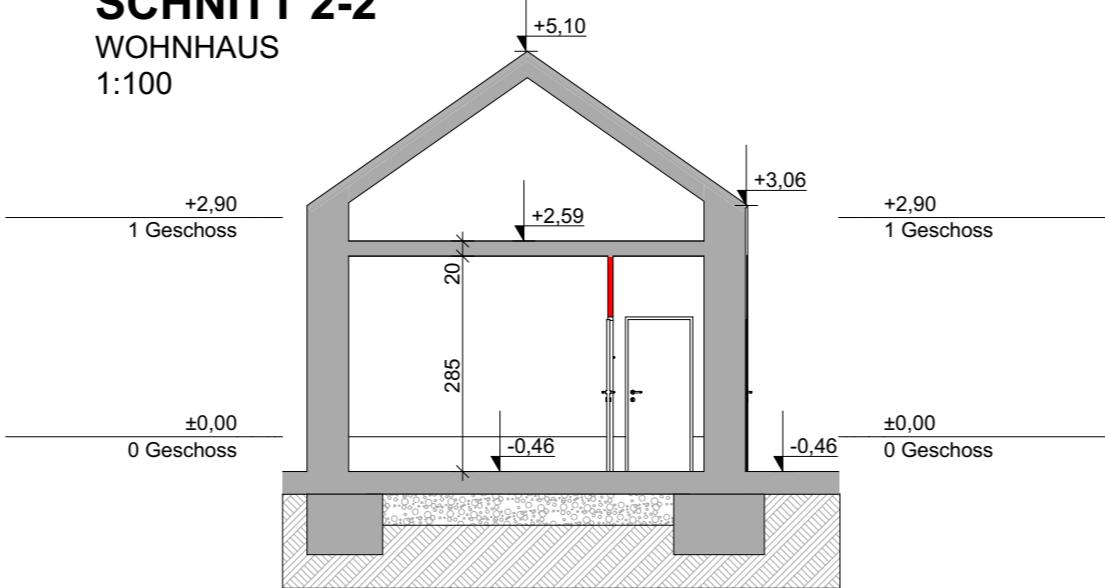

SCHNITT 1-1
WOHNHAUS
1:100

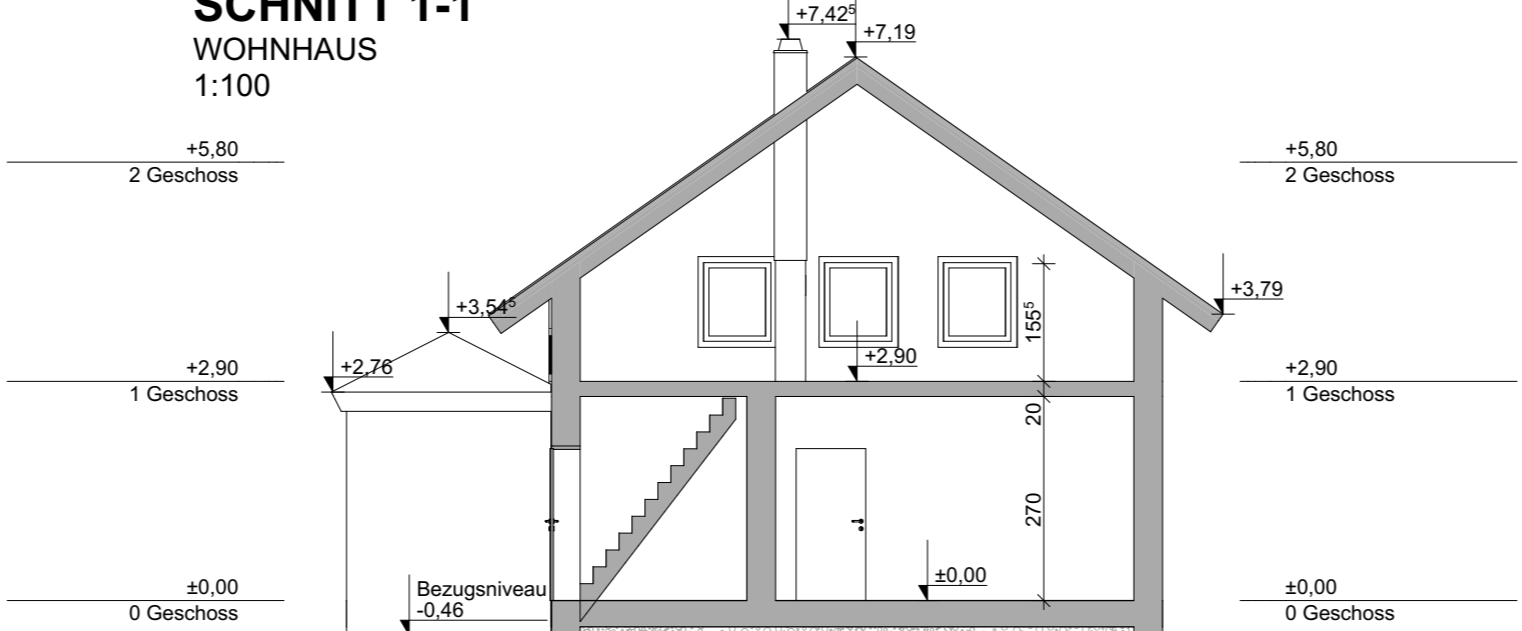

GRUNDRISS EG
WOHNHAUS
1:100

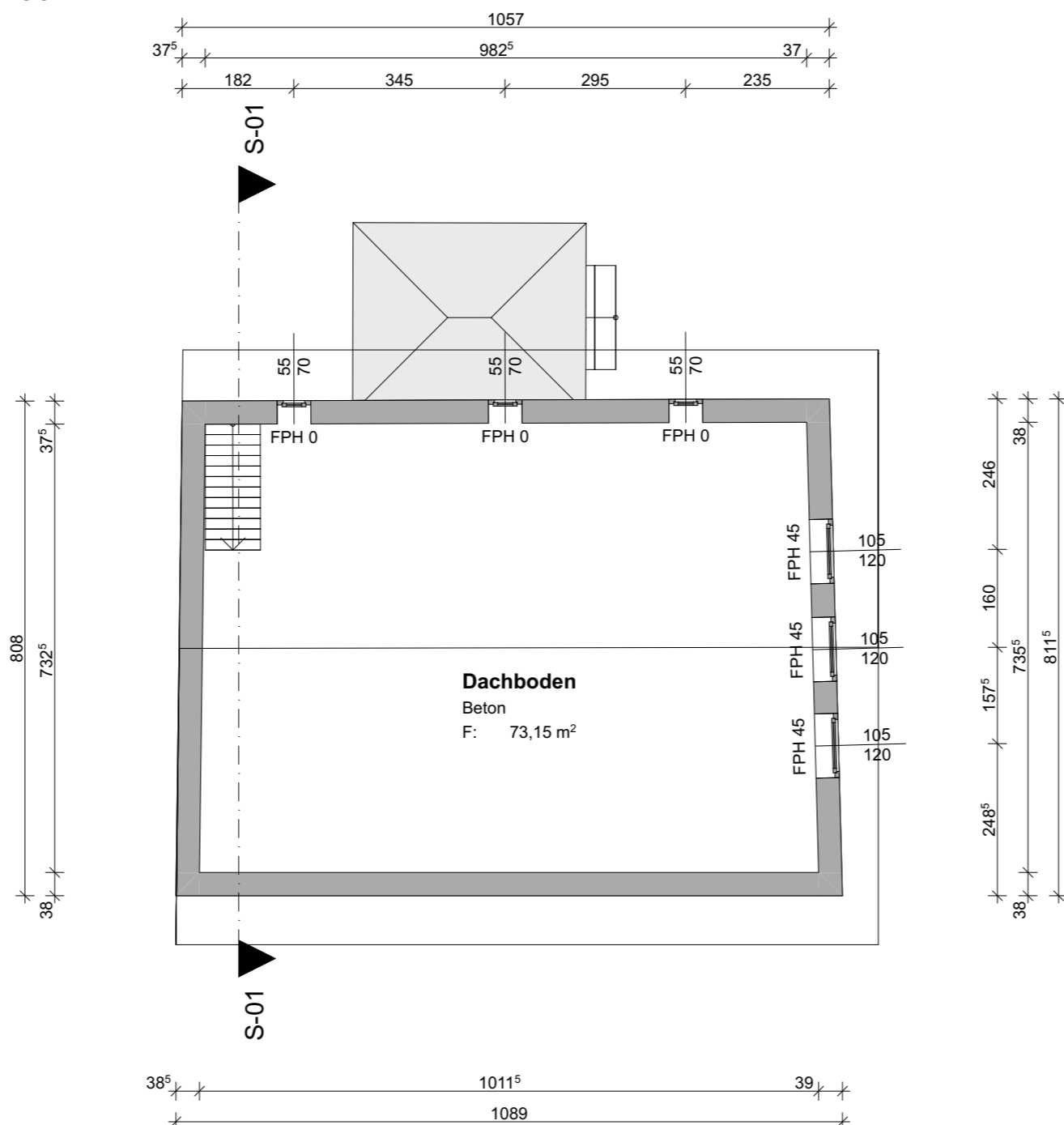

GRUNDRISS DG
WOHNHAUS
1:100

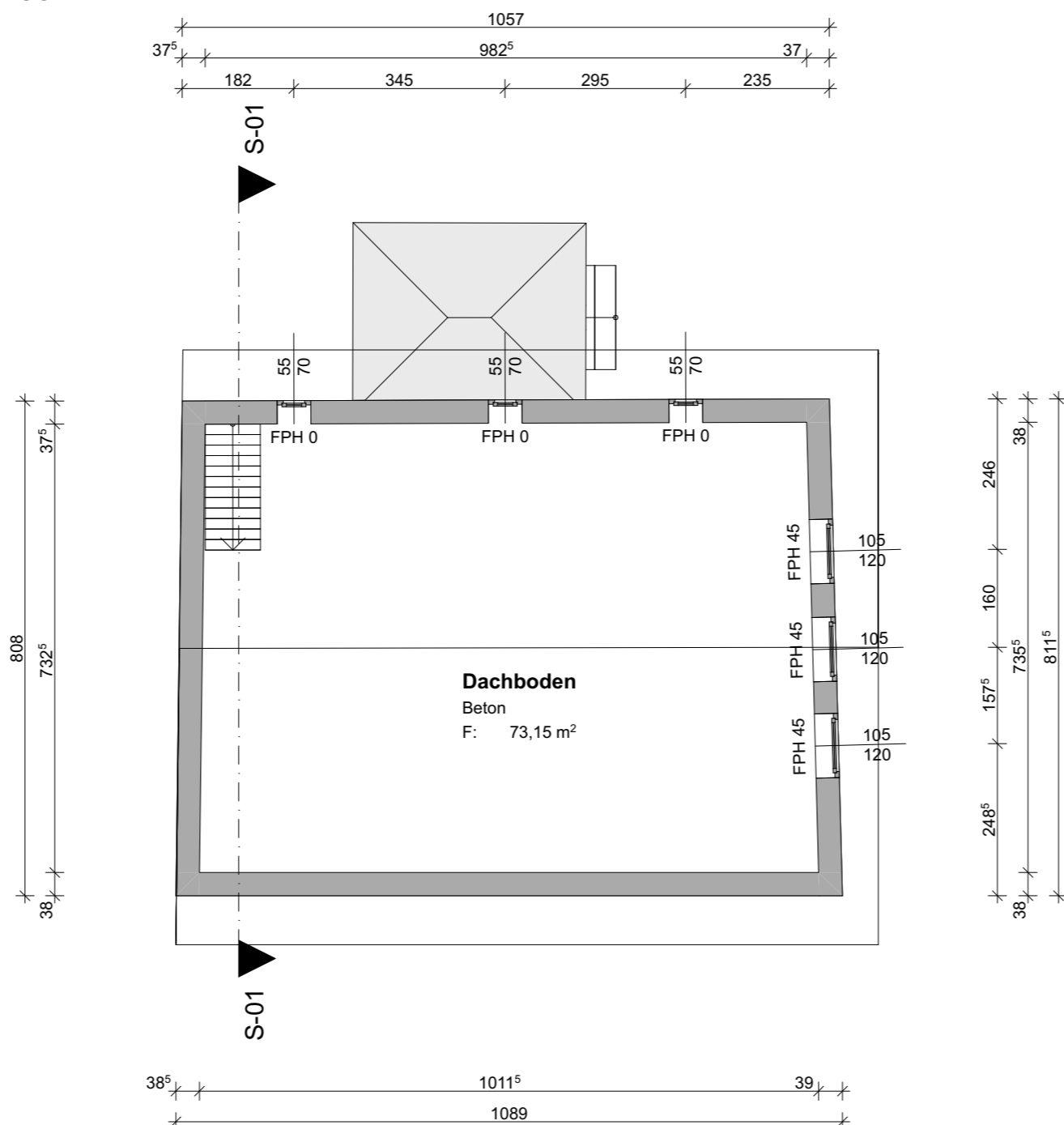

GRUNDRISS EG
WOHNHAUS
1:100

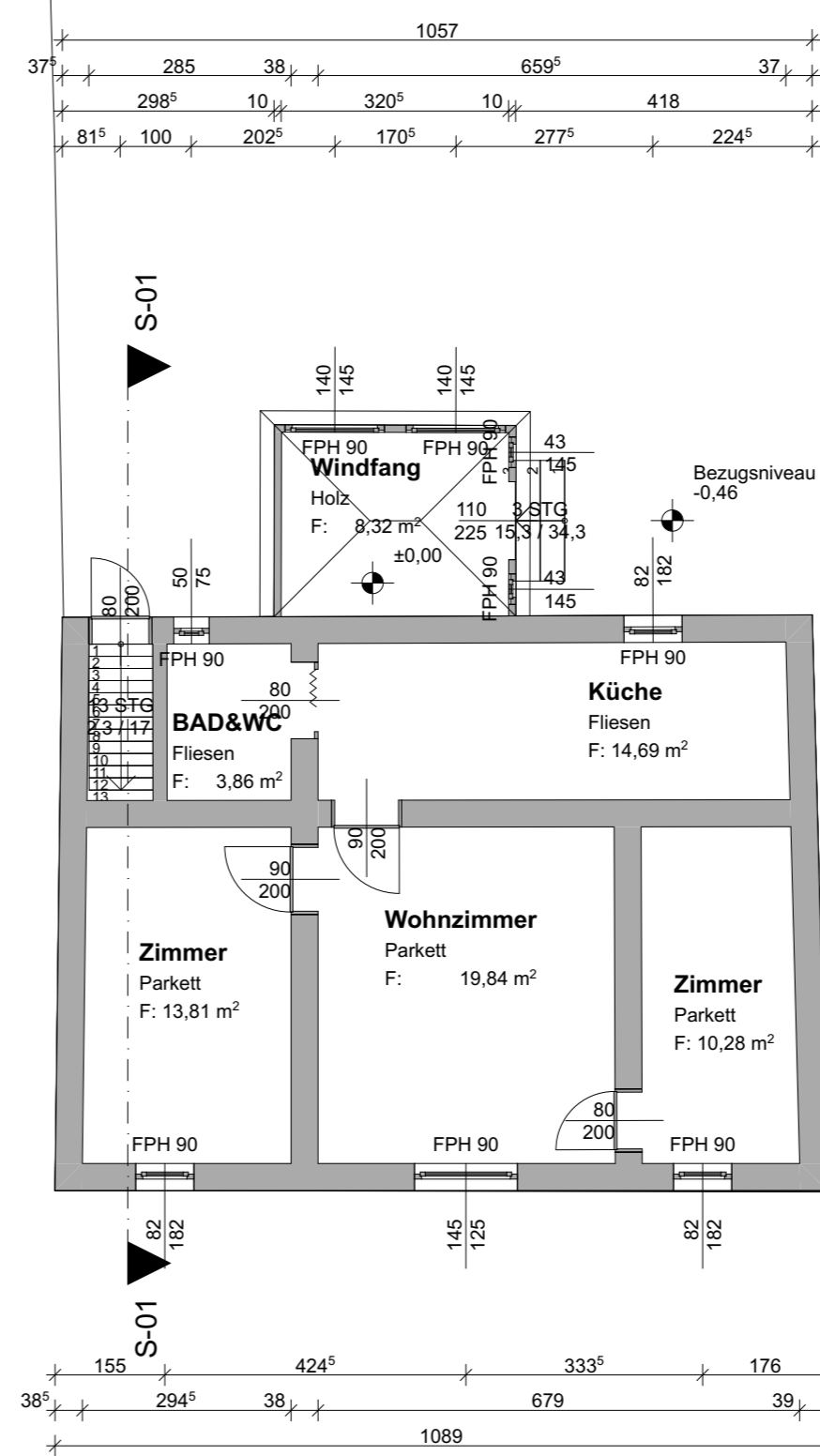
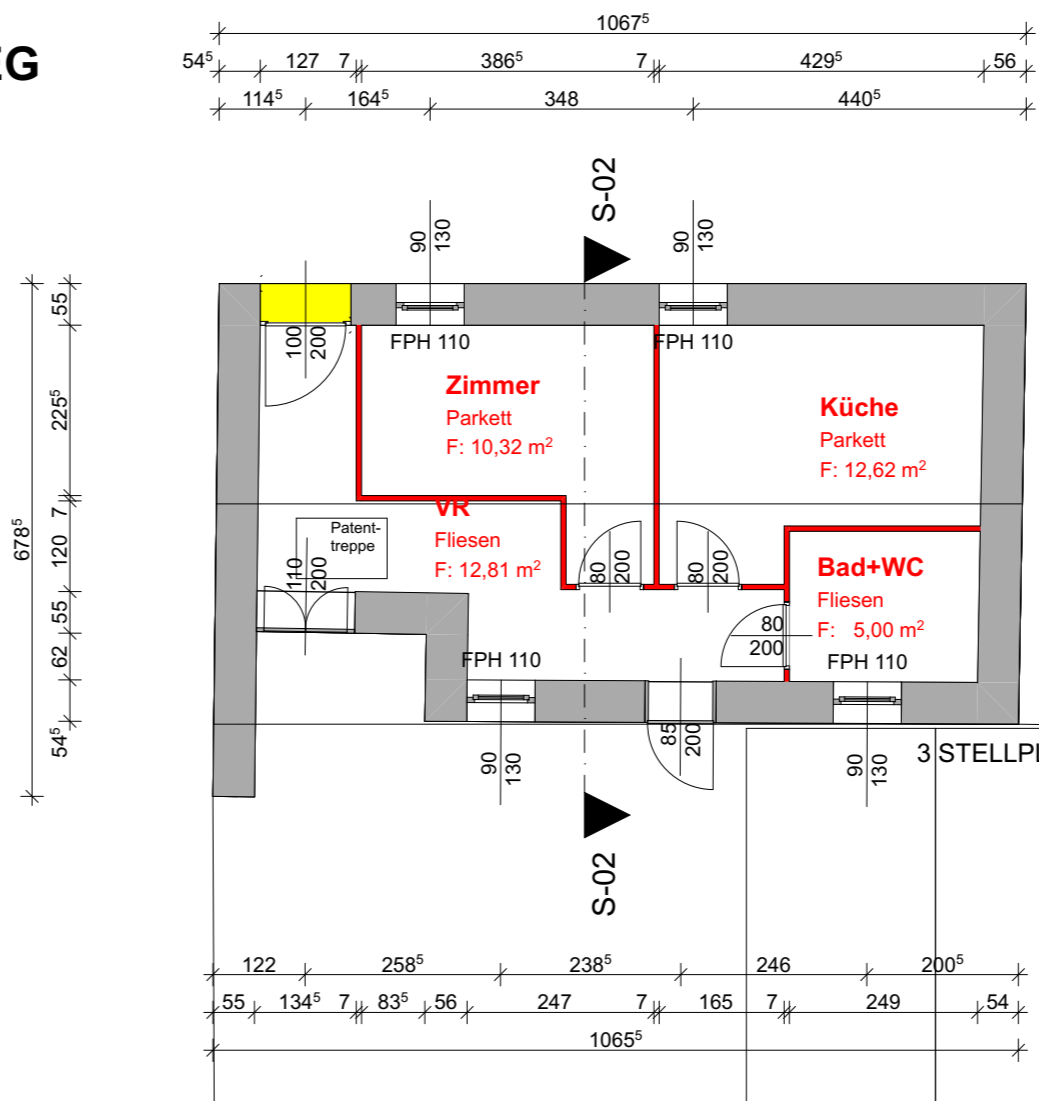

LAGEPLAN
1:500

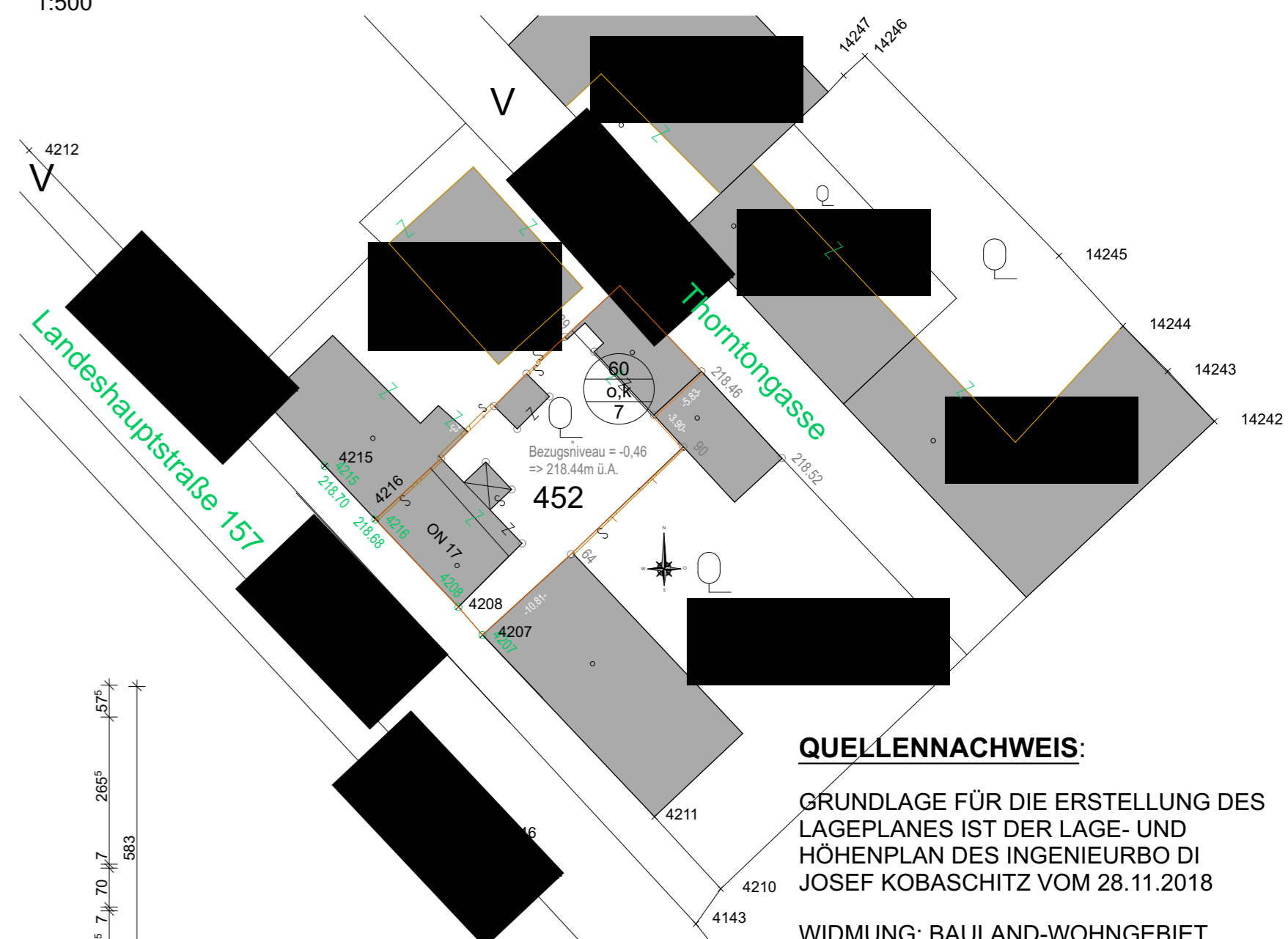

QUELLENNACHWEIS:

GRUNDLAGE FÜR DIE ERSTELLUNG DES LAGEPLANES IST DER LAGE- UND HÖHENPLAN DES INGENIEURBO DI JOSEF KOBASCHITZ VOM 28.11.2018
WIDMUNG: BAULAND-WOHNGEBIET
BAUKLASSE: 1
BAUWEISE: LT. NÖ. BAUORDNUNG



BPP GMBH

Beratung | Planung | Projektmanagement

	A	B	C
	D	E	F

EINREICHPLAN

BAUVORHABEN:
BESTANDSAUFNAHME BESTEHENDES EINFAMILIENHAUS UND DIVERSE UMBAUTEN IM 2. EINFAMILIENHAUS

PLANINHALT: GRUNDRISS, SCHNITT, ANSICHT, LAGEPLAN

BEHÖRDE:

BAUWERBER:

GRUNDEIGENTÜMER:

PLANVERFASSER:

BAUFÜHRER:

MASSSTAB: 1:100, 1:500	PLANNUMMER: 04.EIN.01.19	GEZ.: Ing. Markus Grünauer	DATUM: 15.05.2019
----------------------------------	------------------------------------	--------------------------------------	-----------------------------