

ANSICHT SÜD-OST
LAGERHALLE
1:100

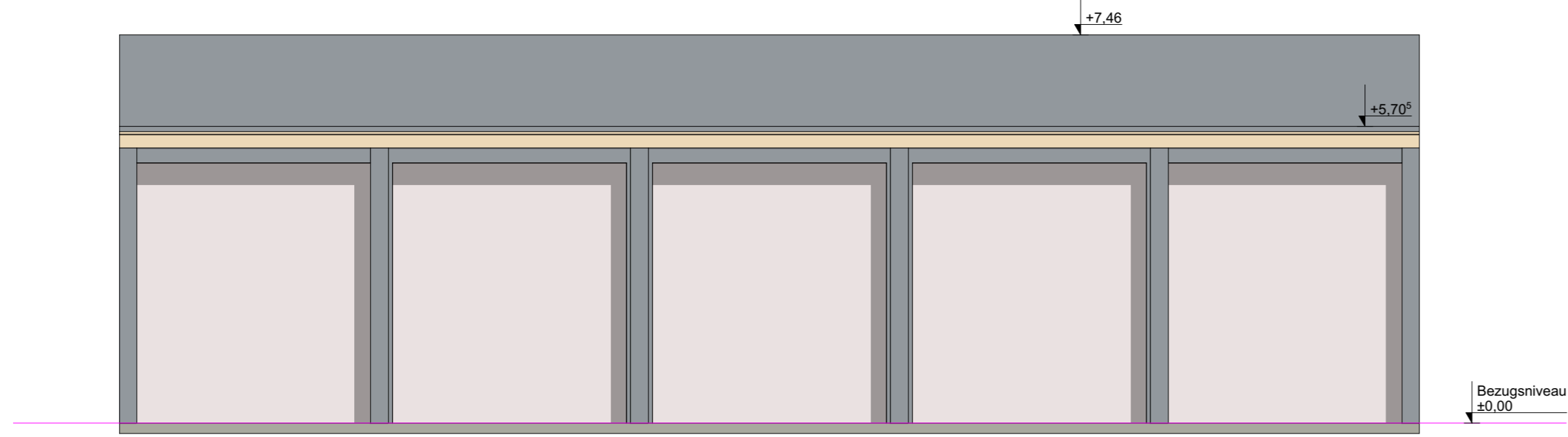

ANSICHT SÜD-WEST
LAGERHALLE
1:100

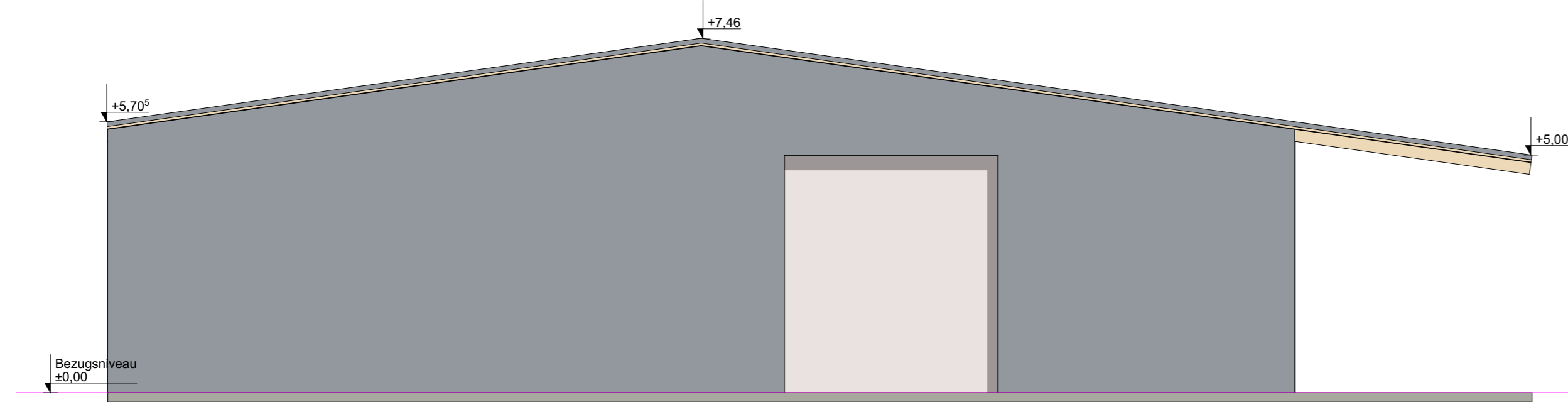

ANSICHT NORD-WEST
LAGERHALLE
1:100



ANSICHT NORD-OST
LAGERHALLE
1:100

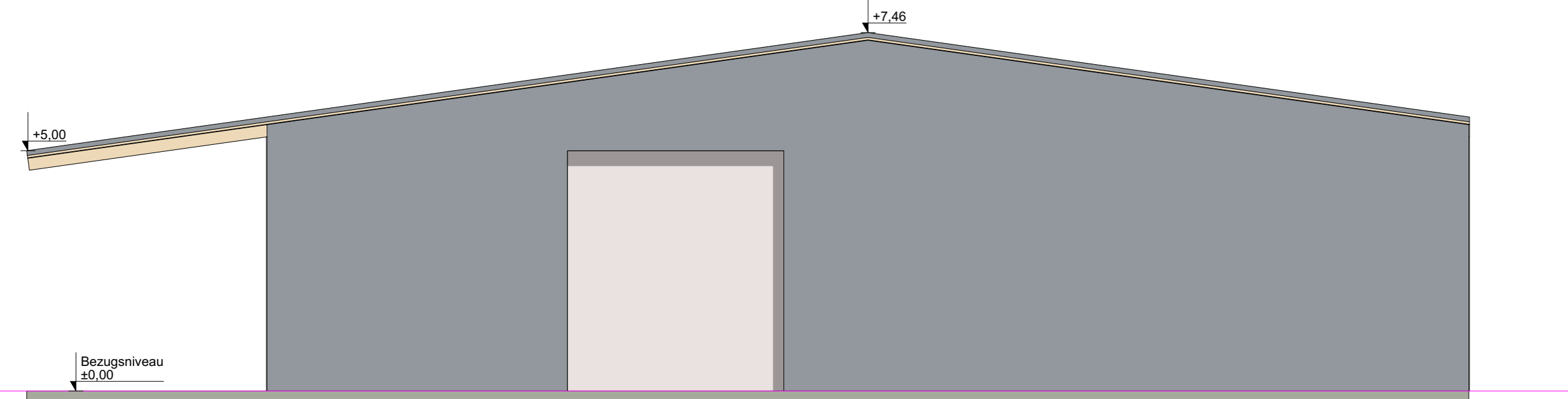

SCHNITT
WOHNHAUS, GARAGE
1:100

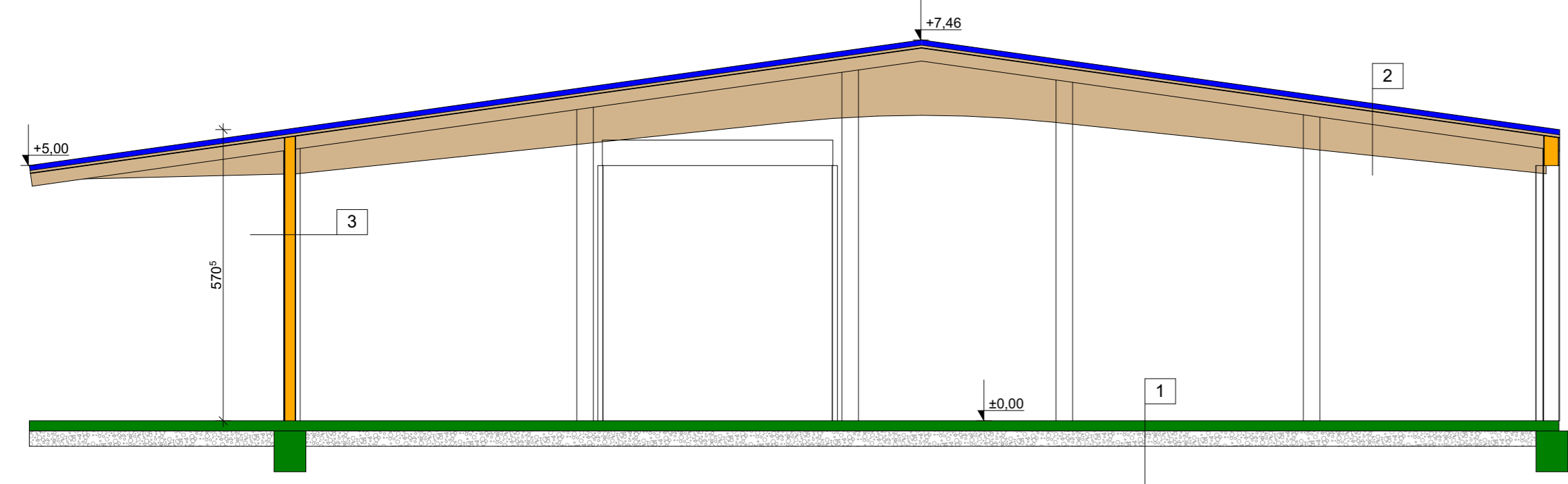

REGENWASSERSICKERSCHACHT
SYSTEMSCHNITT
1:50

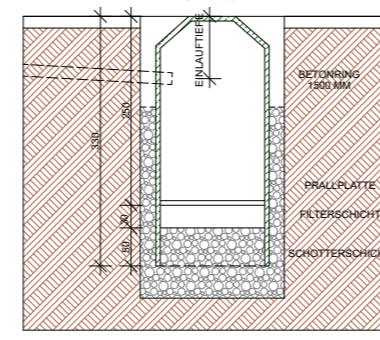

Berechnung Versickerung:
Dachflächengewässer werden über
Regenwassersickerschacht auf
Eigengrund zur Versickerung gebracht.
Die Versickerung wird dementsprechend
dimensioniert.

FUSSBODEN/DECKEN/WANDAUFBAU

1	erdanliegende Decke	
	STB-Platte	20,0 cm
	Rollierung	30,0 cm
2	Dachkonstruktion	
	ISO-Paneel	3,0 cm
	Lattung	15,0 cm
	Sparren	80,0 cm
3	AW tragend	
	ISO-Paneel	10,0 cm
	Betonstützen	30,0cm

GRUNDRISS
LAGERHALLE
1:100

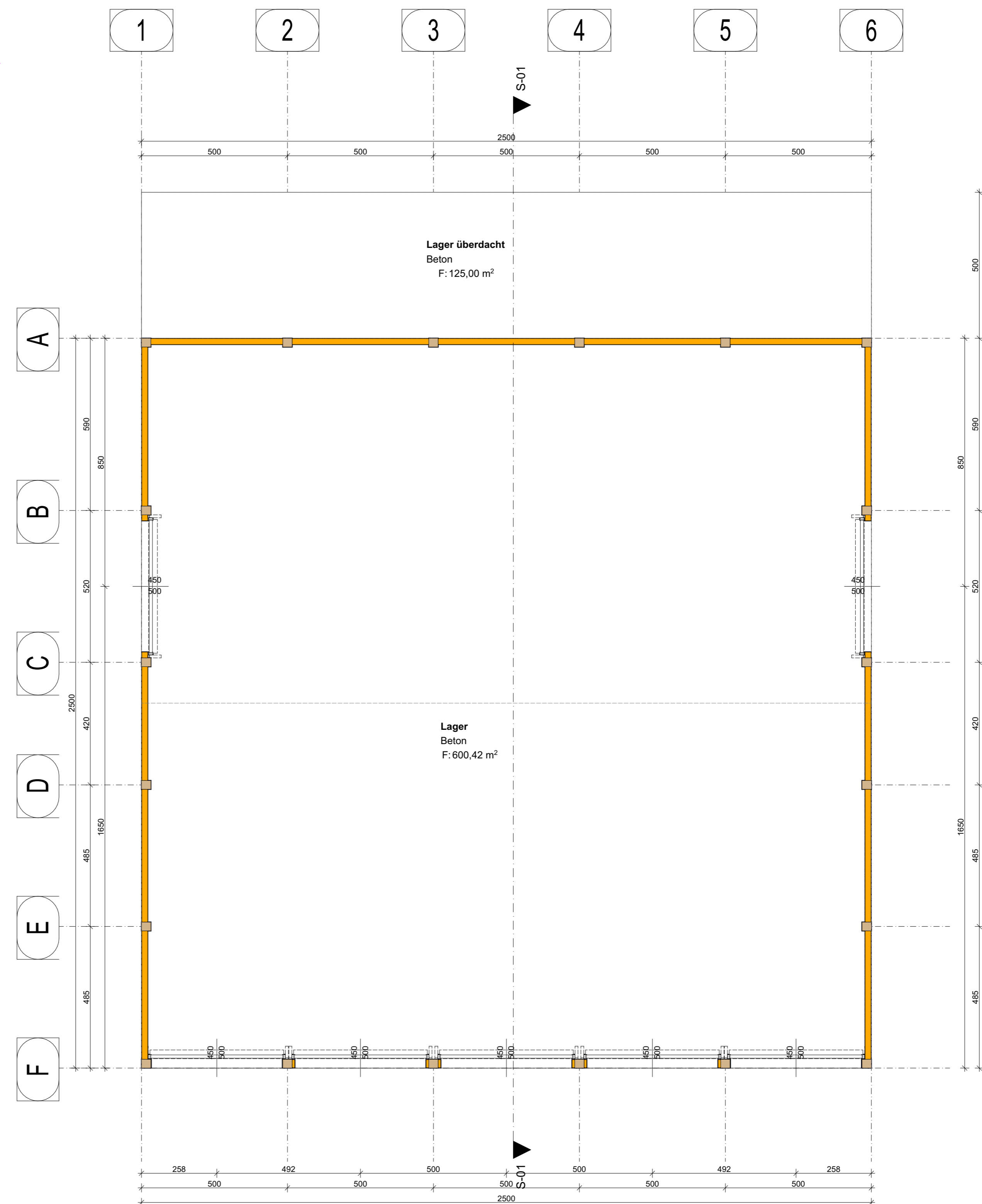

LAGEPLAN
1:2000

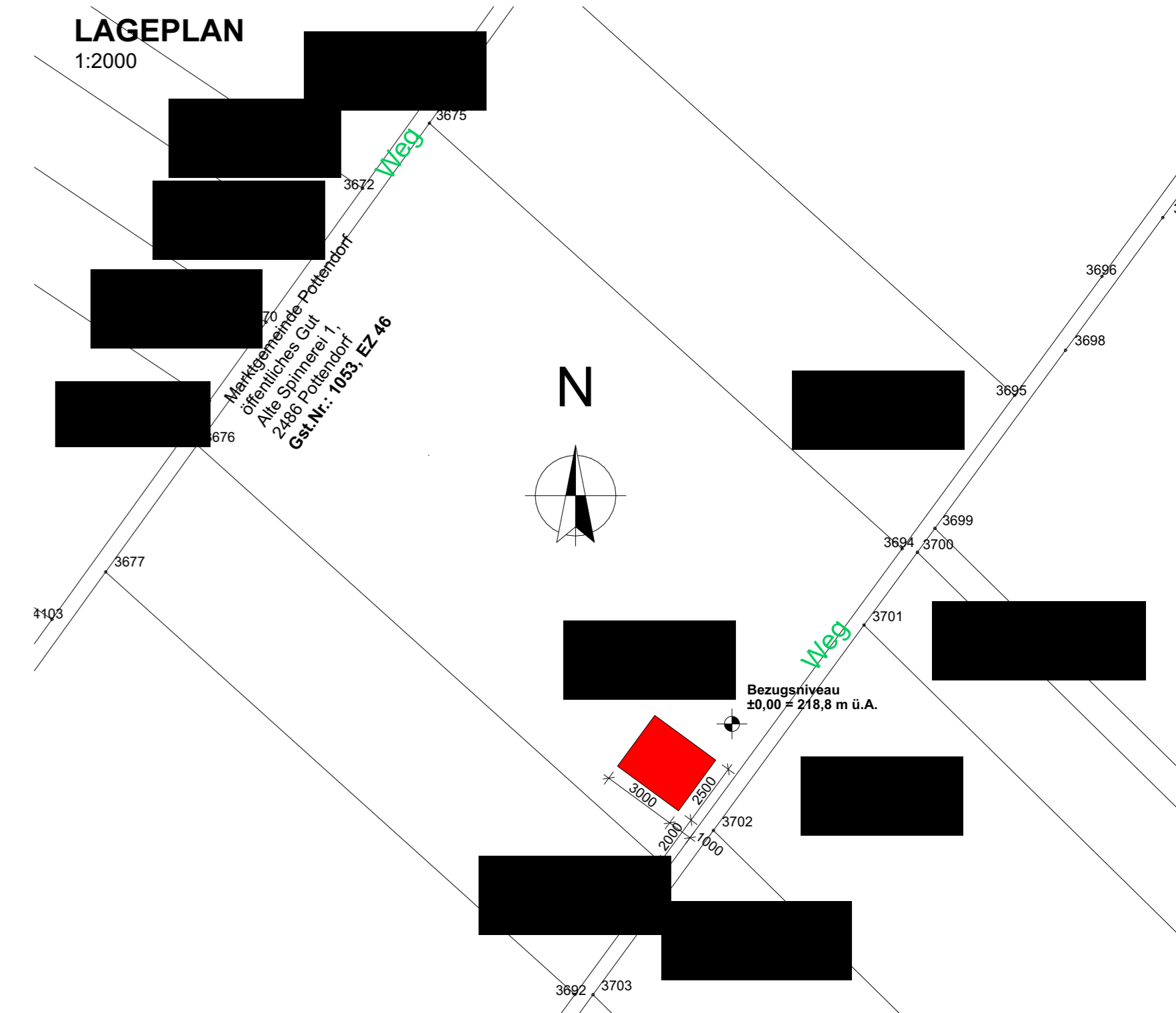

- LEGENDE:**
- BESTAND
 - ABBRUCH
 - NEUBAU
 - BETON
 - HOLZ
 - DÄMMUNG
 - STAHLBETON
 - WASSER
 - REGENWASSKANAL
 - SCHMUTZWASSERKANAL
 - GRUNDSTÜCKSGRENZEN
 - ⊗ RAUCHMELDER

QUELENNACHWEIS:
GRUNDLAGE FÜR DIE ERSTELLUNG DES
LAGEPLANES IST EIN AUSZUG AUS DER
DIGITALEN KATASTRALMAPPE (DKM),
SOWIE EINE AUFNAHME IN DER NATUR
(VORHANDENE ZÄUNE, GEBÄUDE, ETC.) -
LT. §19 NÖ. BAUORDNUNG

WIDMUNG: LAND- UND FORSTGEBIET
BAUKLASSE: 2
BAUWEISE: LT. NÖ. BAUORDNUNG



BPP GMBH

Beratung | Planung | Projektmanagement

EINREICHPLAN			
BAUVORHABEN: ERRICHTUNG EINER LAGERHALLE			
PLANINHALT: GRUNDRISS, SCHNITT, ANSICHT, LAGEPLAN			
BEHÖRDE:			
BAUWERBER: [REDACTED]			
GRUNDEIGENTÜMER: [REDACTED]			
PLANVERFASSER:		BAUFÜHRER:	
MASSSTAB: 1:100, 1:2000	PLANNUMMER: 39.EIN.01.19	GEZ.: Ing. Markus Grünauer	DATUM: 19.11.2019