

ANSICHT SÜD-OST
WOHNHAUS
1:100

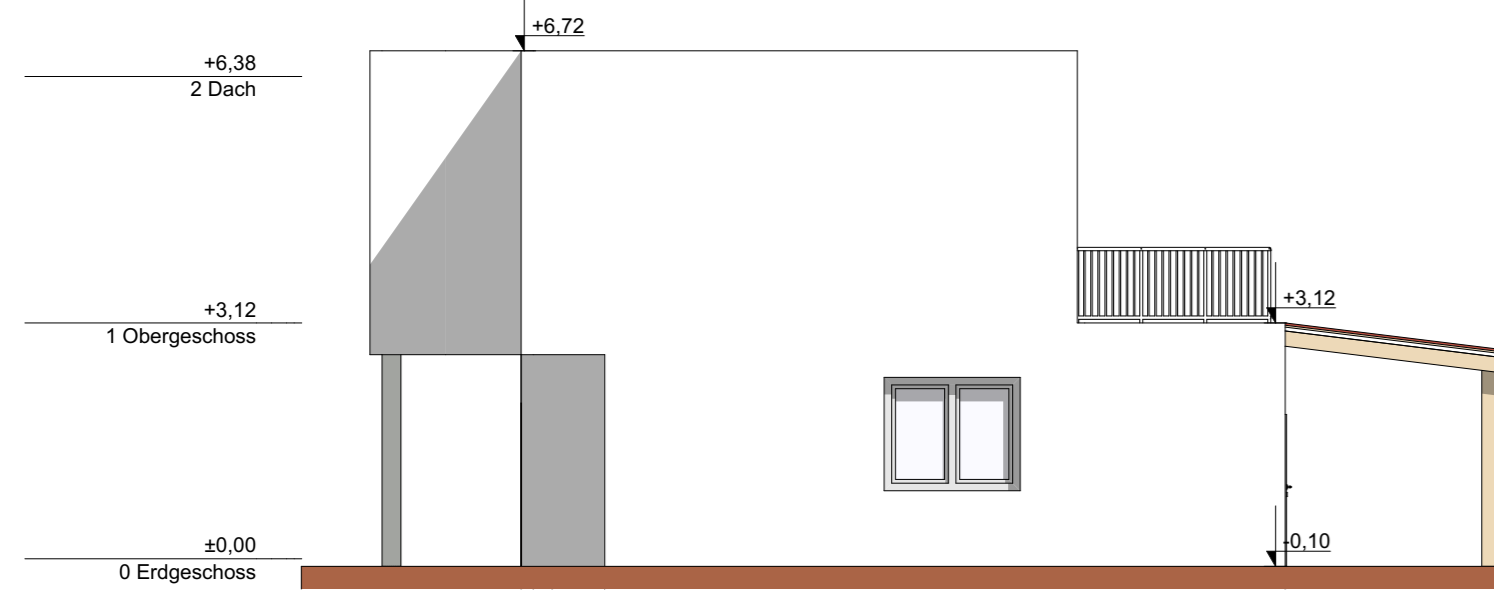

ANSICHT NORD-OST
WOHNHAUS, GARAGE
1:100

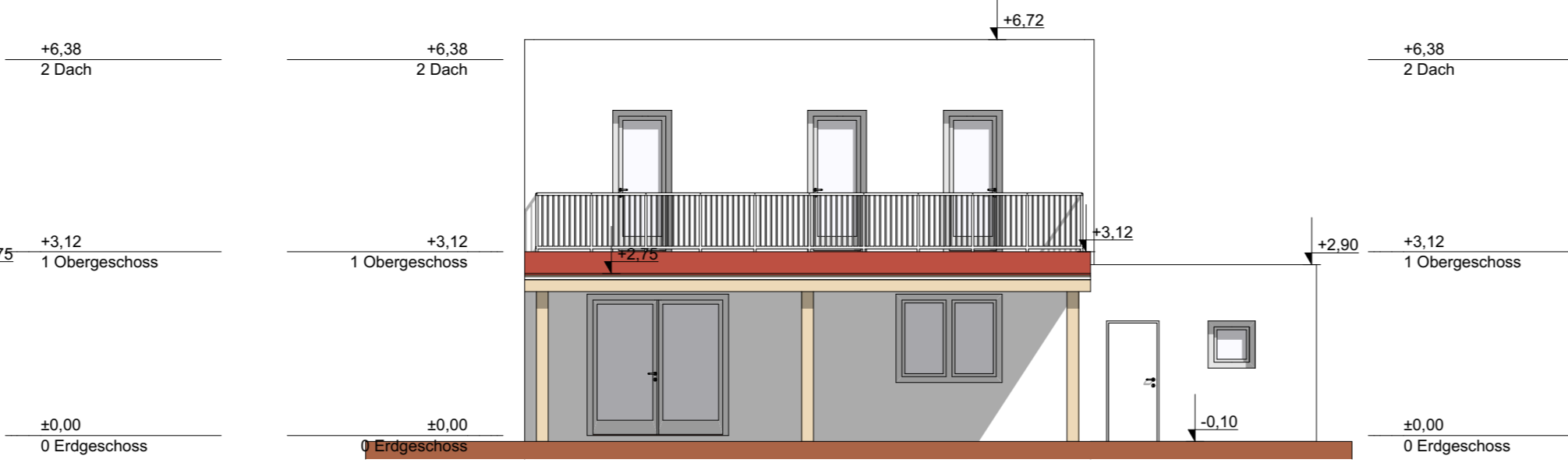

ANSICHT NORD-WEST
WOHNHAUS, GARAGE
1:100

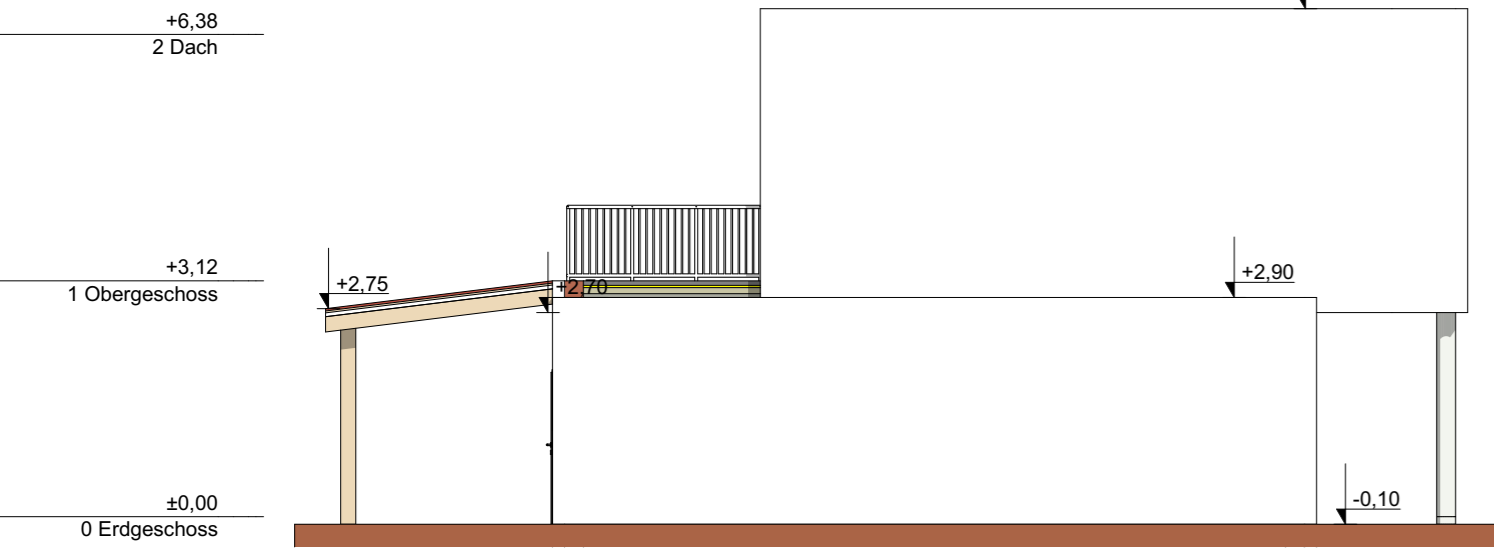

ANSICHT SÜD-WEST
WOHNHAUS, GARAGE
1:100

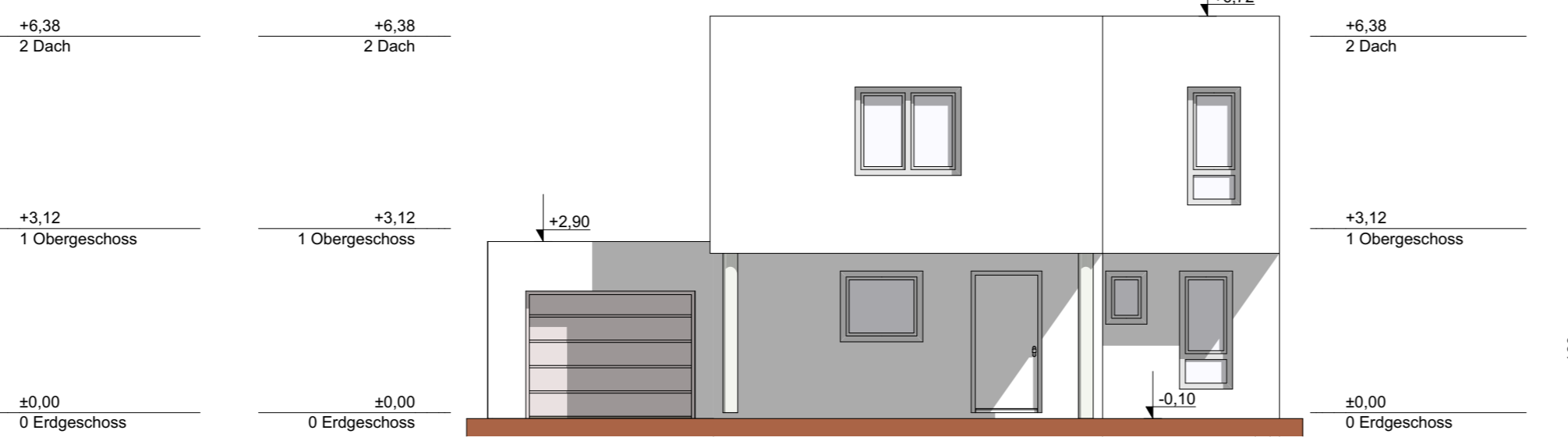

LEGENDE:

- BESTAND
- ABRUCH
- NEUBAU
- BETON
- HOLZ
- DÄMMUNG
- STAHLBETON
- WASSER
- WEGENWASSKANAL
- SCHMUTZWASSERKANAL
- GRUNDSTÜCKSGRENZEN
- RAUCHMELDER

QUELLENNACHWEIS:

GRUNDLAGE FÜR DIE ERSTELLUNG DES LAGEPLANES IST DER TEILUNGSPLAN DES ZIVILGEOMETER DIPL.-ING. TSCHIDA, GZ 2993A/17 VOM 03.04.2019

WIDMUNG: BAULAND-WOHNGEBIET
BAUKLASSE: 2
BAUWEISE: LT. NÖ. BAUORDNUNG

Strangentlüftung über Dach geführt DM = 100mm
Innenliegende Räume mechanisch entlüftet
Geländer H = 100 cm
Schmutzwasser - Anschluss an das örtliche Kanalnetz
Wasser - Anschluss an das örtliche Wasserleitungsnetz
Sicherheitverglasung ESG/VSG bei Fenster und Türen je nach Anforderungen lt. NÖ Bauordnung
Gebäude der Gebäudeklasse 1 (GK 1)

STRASSESEITIGE EINFRIEDUNG

ANSICHT 1:100

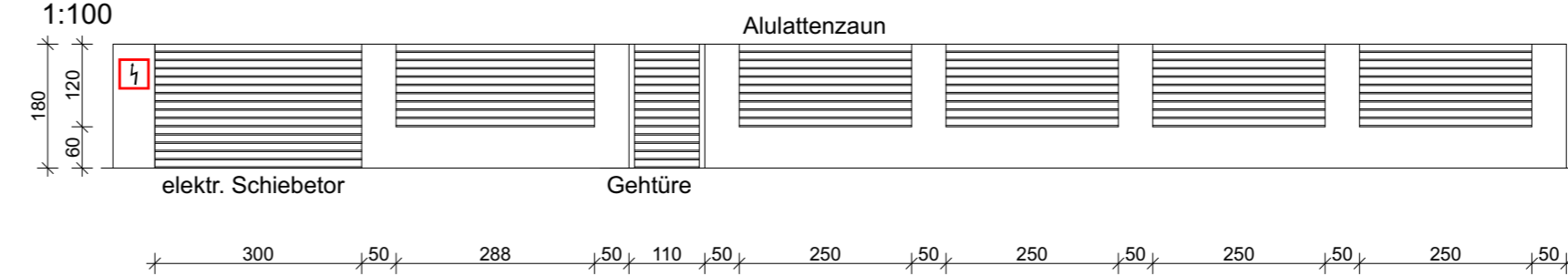

LAGEPLAN
1:500



FUSSBODEN/DECKEN/WANDAUFBAU

1	erdanliegende Decke - Haus	2	warme Zwischendecke	3	Flachdach Haus	4	Außenwand tragend - Haus	5	Innenwand nicht tragend	6	Außenwand tragend - Garage	7	erdanliegende Decke - Garage	8	Flachdach Garage	9	Terrassenüberdachung
	Belag 1,5 cm Estrich 6,0 cm PE-Folie Trittschalldämmung 3,0 cm EPS-Ausgleich 8,0 cm STB-Platte 25,0 cm XPS-Platten 10,0 cm Rollierung 30,0 cm	Belag 1,5 cm Estrich 6,0 cm PE-Folie Trittschalldämmung 3,0 cm Ausgleich 8,0 cm STB-Platte 25,0 cm Innenputz 1,2 cm	Schüttung (Kies) 6,0 cm Foliendach 1,0 cm Trennschicht Wärmedämmung 20,0 cm Vorankstrich+Dampfsperre 1,0 cm Gefällebeton 3,0 cm STB-Decke 25,0 cm Innenputz 1,2 cm	Silikatputz 0,2 cm Kleber 0,5 cm EPS-F-Plus 16,0 cm Kleber 0,5 cm HLZ-MWK 25,0 cm Innenputz 1,2 cm	Innenputz 1,2 cm HLZ-MWK 12,0 cm Innenputz 1,2 cm	Silikatputz 0,2 cm Kleber 0,5 cm Steinwolle 10,0 cm Kleber 0,5 cm HLZ-MWK 25,0 cm Innenputz 1,2 cm	Belag 1,5 cm Estrich 6,0 cm PE-Folie STB-Platte 25,0 cm Rollierung 30,0 cm	Schüttung (Kies) 6,0 cm Foliendach 1,0 cm Trennschicht Wärmedämmung 10,0 cm Vorankstrich+Dampfsperre 1,0 cm Gefällebeton 3,0 cm STB-Decke 25,0 cm Innenputz 1,2 cm	bituminöse Deckung Schalung 2,4 cm Sparren 16,0 cm								

SCHNITT S02-02
WOHNHAUS, GARAGE
1:100

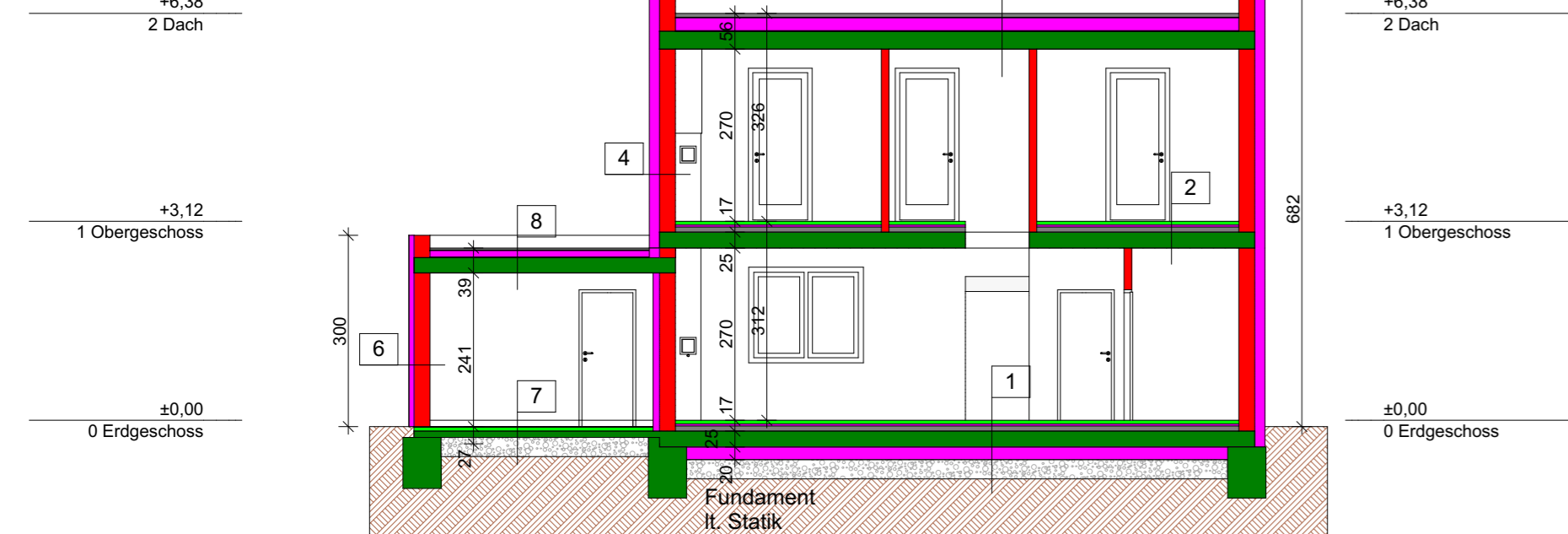

SCHNITT S01-01
WOHNHAUS
1:100

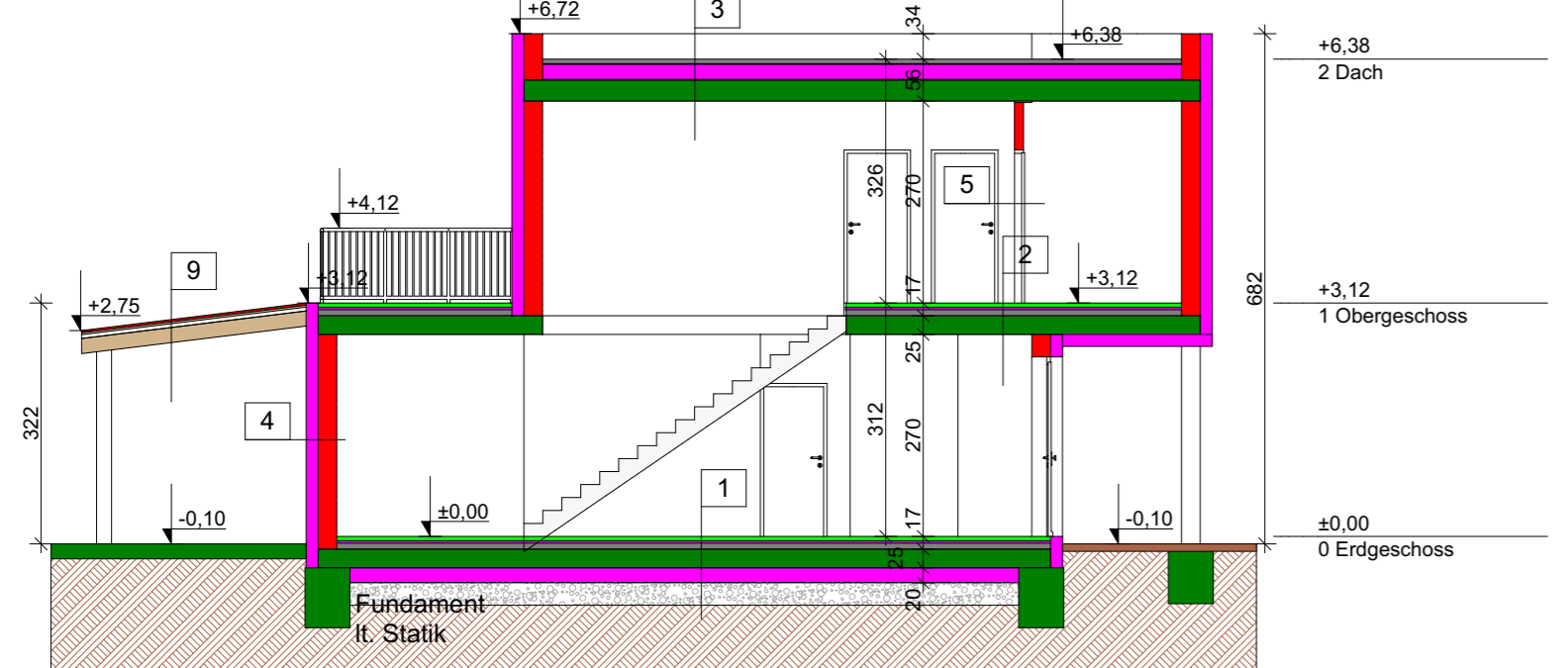

GRUNDRISS OG
WOHNHAUS
1:100

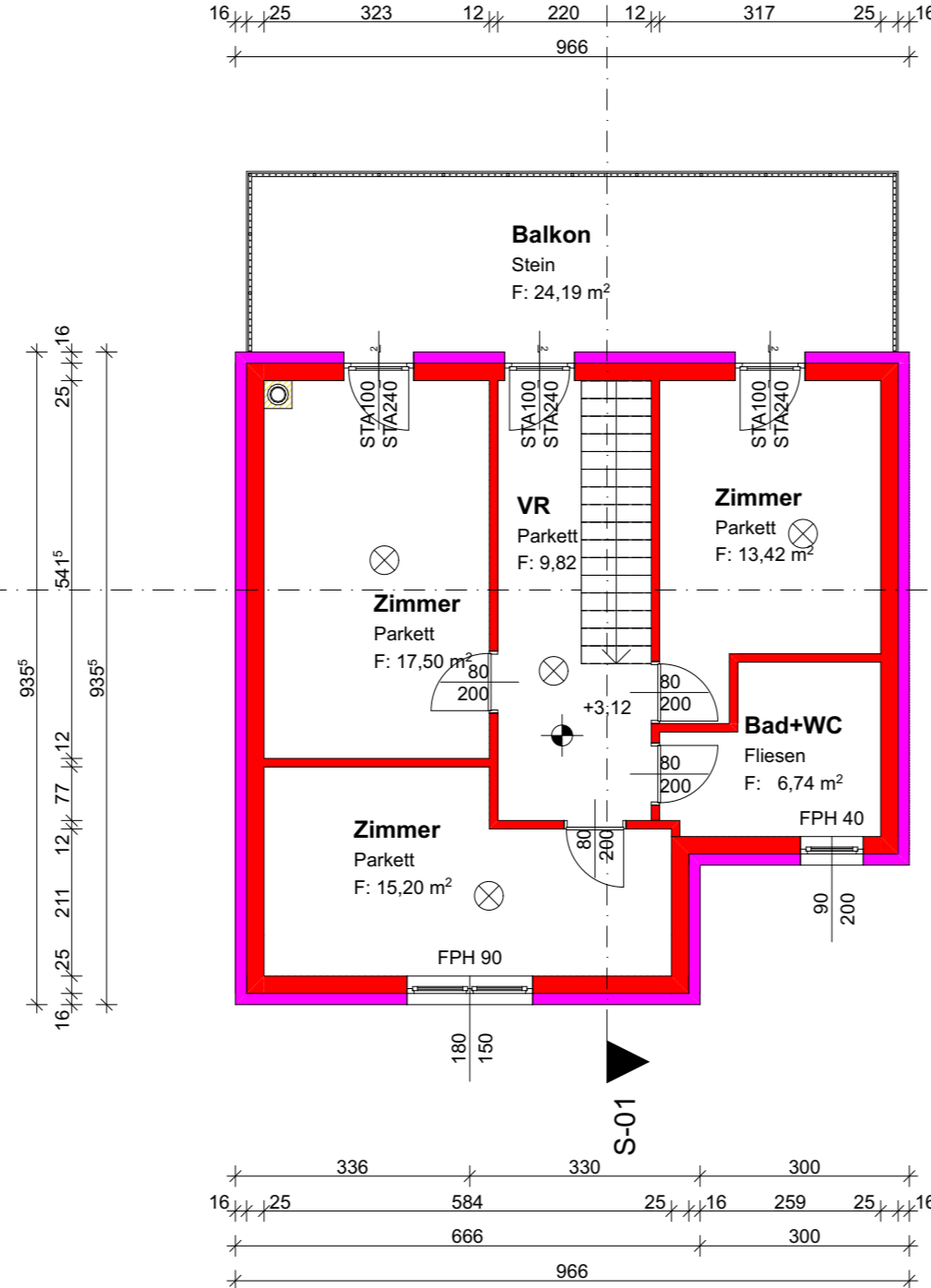

GRUNDRISS EG
WOHNHAUS
1:100

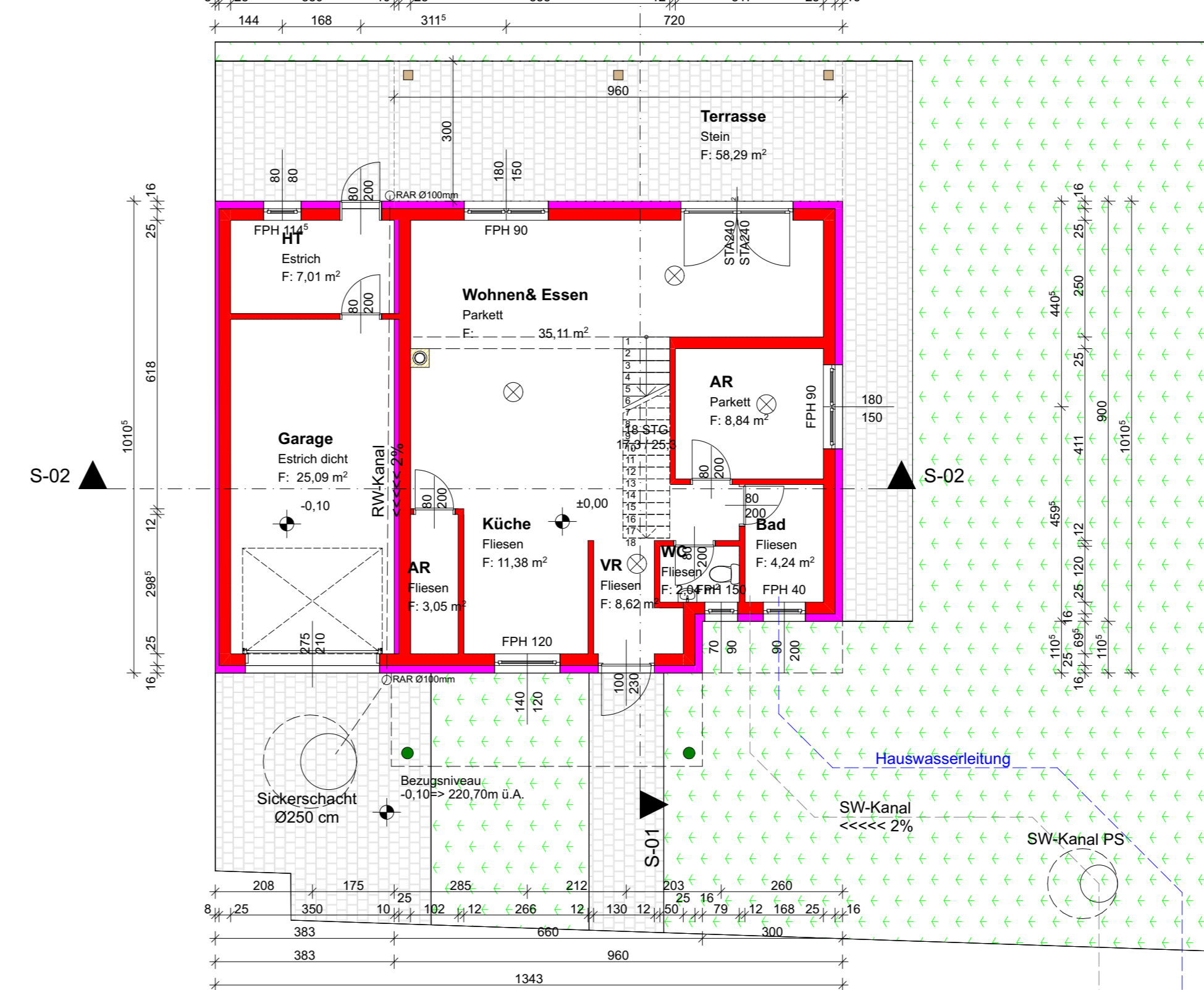



BPP GMBH

Beratung | Planung | Projektmanagement

A	B	C
D	E	F

EINREICHPLAN

BAUVORHABEN:
ERRICHTUNG EINES
EINFAMILIENWOHNHAUSES SAMT GARAGE

PLANINHALT: GRUNDRISS, SCHNITT, ANSICHT,
LAGEPLAN

BEHÖRDE:

BAUWERBER:
[REDACTED]

GRUNDEIGENTÜMER:
[REDACTED]

PLANVERFASSER:	BAUFÜHRER:
-----------------------	-------------------

MASSSTAB: 1:100, 1:500	PLANNUMMER: 12.EIN.02.19	GEZ.: Ing. Markus Grünauer	DATUM: 20.03.2019
----------------------------------	------------------------------------	--------------------------------------	-----------------------------